いいものを作りたい。それが
スタッフ全員の願いです
会報・社内報・パンフレット・小冊子・新聞・チラシ…
編集・企画・取材 プロダクション 編集倶楽部310 ☎FAX 783-2076

Walk ウォーク
発寒(一部)、琴似(一部)、宮の沢、西野(一部)、平和、福井、小別沢の各ご家庭に届けています。部数は12,000部。

2024年11月25日(月)　第474号　毎月25日発行
発行所（編集・編集倶楽部310　☎783-2076）
道新発寒三丈販売所　西区発寒5条6丁目　☎661-2694
道新西野南中川販売所　西区福井6丁目7　☎665-3104
道新宮の沢谷口販売所　西区発寒9条14丁目　☎662-6833

舞台と作品展示で成果披露

「ちえりあ」で1週間にわたりサークル発表会

札幌市生涯学習総合センター「ちえりあ」のサークル発表会が今月3日～9日に行われた。

活動成果を披露する場として毎年開催している。出演対象は、ちえりあをはじめ市内で活動しているサークル。

期間中は、1階ロビーに19サークルの作品が並んだ。内容は水彩画、絵手紙、書道など。多くの人が足を止めて、力作に見入っていた。

舞台発表会は5日から4日間行われた。初日は音楽部門、他の日は舞踊部門で、ハーモニカ、コーラス、フラダンス、3B体操、日舞など計51サークルが出演。観客はバラエティー豊富なステージに見入り、大きな拍手を送っていた。

なお今回は初の試みとして、発表会期間中の5、6、8、9日にはちえりあ前広場にキッチンカーが登場した。さらに9日には、プロバスケット選手とのシュート体験なども行われた。

初日の音楽部門の発表の様子

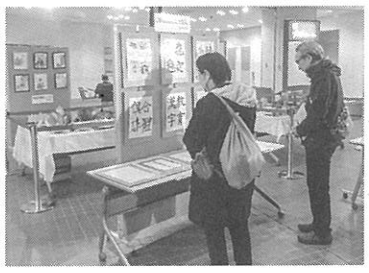

はつなん公園などで落ち葉を堆肥に
「みどりの貯金箱」で発酵

公園の落ち葉を集めて「みどりの貯金箱」に入れる作業が今月11日、発寒三条泉緑地（はつなん公園）と発寒大空公園で行われた。

ゴミになってしまう落ち葉を堆肥化して再利用する目的で、「エコタウンはっさむ実行委員会」と地元町内会が協力して行っている。当初は8日に実施予定だったが、降雪のため延期となった。

はつなん公園では約10人が参加。濡れている公園内の落ち葉を1か所に集め、もみ殻くん炭と発酵促進剤を混ぜてから、「みどりの貯金箱」に移していった。

11月中には集めた落ち葉の上下を逆にする「切り返し」を2～3回行って発酵を促した。

堆肥になるのは5月の大型連休頃。町内会などに配布し、地域の花植えなどに利用する。

落ち葉を1か所に集める

平和地区に活動拠点誕生

「ポッケコタン基地871」兼平和第三会館が開所

「メンズシェッド」とは「男たちの居場所」などの意味。シニア世代の男性が集まる場所として、1990年代にオーストラリアで生まれた。

西野地区でも2022年から有志が集まり、開設に向けて行動を始めた。昨年には準備委員会を発足。西野地区でのメンズシェッドの名称は「ポッケコタン」に決まった。

札幌メンズシェッド「ポッケコタン基地871（はない）」及び平和第三会館の合同開所お披露目会が今月2日に開かれた。

「ポッケコタン」は今年4月から国内2か所目のメンズシェッドとして本格的な活動が始まり、約40人の会員が会話をしたり釣りや料理、音楽などそれぞれの趣味を楽しんだりしている。

活動の中で拠点の確保は課題の1つだったが、㈱花井組の厚意で平和350の空き家になっていた一軒家を借りられることになった。

会員は内装を直したり、布を縫ってカーテンを準備したり、オブジェを作るなどして「ポッケコタン基地」の開設に備えてきた。

お披露目会には来賓も含めて約40人が参加。平和第三町内会長の小林史さんによるあいさつ＝写真左上＝、来賓からの祝辞、ポッケコタンの音楽グループによる合唱、手作りきのこ汁の振る舞い、記念講演会などが開かれた。

なおこの建物は、町内会の会合などで使う「平和第三会館」としても運営されていく。

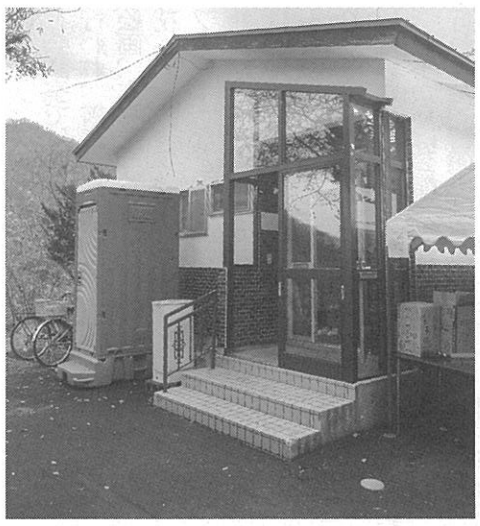
平和の滝に向かう途中にある

行政書士の無料よろず相談会

行政書士前田景介法務事務所

毎日の初回電話相談無料のほか「無料よろず相談会」が11月28日㈭、12月5日㈭、12月8日㈰、2025年1月12日㈰に行われる。時間は、午後1時～午後5時で混雑状況により1組30分以上120分以下。

相談は、電話が主な対応。事務所（平和1―4―5―1）での面談は条件付きで対応。

対象は、相続、遺言、任意後見、離婚・男女関係、個人間で売買・賃貸借・金銭の貸借・贈与・和解など、各種の契約書作成や公正証書の作成嘱託手続きなど、当事者間に争いがない民事法務全般の書類作成でお困りの方。相談員は所長・行政書士の前田景介さん。予約は必要で前日まで受付可能。

詳細問い合わせ及び予約は☎667―3576行政書士前田景介法務事務所まで。

西野地区センターからのお知らせ

【手稲東小ミニ児童会館よみきかせクラブ おはなしランドin西野地区センター 秋のわくわくおはなし会】

日　時：11月30日㈯13時30分～14時
場　所：西野地区センター　2階集会室
対　象：幼児～大人（参加無料）
内　容：手稲東小ミニ児童会館よみきかせクラブの子どもたちによるおはなし会です。
大型絵本「ちか100かいだてのいえ」ほか2冊など絵本の読み聞かせや手遊びなど、日頃の成果を披露します。
※当日、直接会場にお越しください。

【小学生のためのクリスマス会】

日　時：12月14日㈯10時～11時
場　所：西野地区センター　2階　集会室
参加費：500円
対　象：小学生20名
内　容：Little Tree English Schoolの先生とクリスマスのおはなし・ゲーム・クラフト体験を楽しみます。
申　込：12月3日㈫9時より電話で受付（先着順）

【新春書き初め展示会】

参加対象：西野・福井・平和・宮の沢・小別沢・西町・山の手地区の小中学生
作品規格：半紙・半懐紙・半切り1／4縦（八つ切り）等の縦100㎝×横25㎝以内
募集期間：12月20日㈮～令和7年1月7日㈫センター窓口にて受付（12/29～1／3除く）
※所定の申込用紙に記入の上、作品と一緒に提出
展示期間：令和7年1月10日㈮～1月16日㈭午前9時～午後9時（最終日は午後3時まで）
そ の 他：申込用紙は12月13日㈮から事務室窓口で配布
参加作品を審査し、金・銀・銅の入賞者には電話にてお知らせします。
入賞者には賞状と図書カード、その他の方には参加賞を差し上げます。

詳　細：西野地区センター（西野4―2）TEL（666）5550

PC販売・修理
高田商会
代表
高田和彦
http://digic-sap.com
PC-PROSHOP & REPAIR 高田商会
TEL 050-7500-8502
E-mail mxe02241@lapis.plala.or.jp
〒065-0020　札幌市東区北20条東21丁目3-25
WEBショップ デジックサッポロ
E-mail info@digic-sap.com

応急手当などを体験

「西区防災実技研修」に各地区から100人以上が参加

地域の防災力を向上させる「西区防災実技研修」が今月2日、札幌市生涯学習総合センター「ちえりあ」で行われた。主催は西区。

発寒や西野を含む区内各地区から、町内会の防災担当者など約110人が参加した。まず座学が行われ、札幌管区気象台のリスクコミュニケーション推進官が講話をした。

講話のタイトルは「防災力はコミュニケーション」。その中では「毎日天気予報を確認することが防災力を高めます」「避難行動について、事前に家族で話し合っておきましょう」などのアドバイスが送られていた。

研修の後半は実技が行われた。参加者は二手に分かれ、防災資機材内にある簡易水槽や担架などの取り扱い方法と、応急手当訓練の2種類を交互に体験した。

指導は西消防署員や西消防団員が担当。応急手当の一環として心臓マッサージを体験した参加者は「やってみると体力的なキツさがありますね」と感想を話していた。

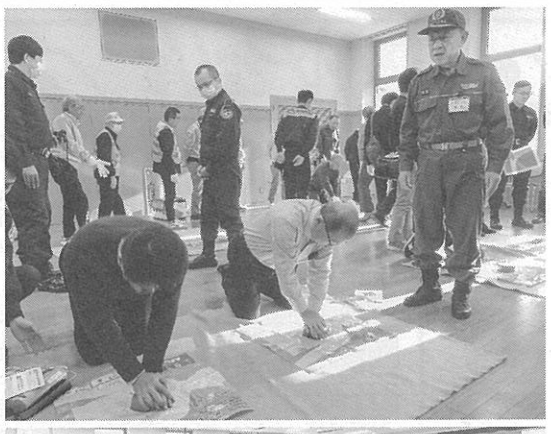

AEDを使った応急手当や簡易担架の組み立てを学んだ

生きがいの場が60周年迎える

老人クラブ「発寒福寿会」記念祝賀会

老人クラブ「発寒福寿会」の60周年記念祝賀会が先月17日、発寒福祉会館で開かれ約40人が参加した。

福寿会は昭和39年、発寒福祉会館の開館と同時期に結成。同会館を活動拠点にして、例会やボランティア活動、さらにはパークゴルフ・麻雀・茶道・歌の同好会活動を楽しんでいる。現在は約60人が所属し、活動を通して生きがいを見つけたり会員同士の親睦を深めている。

記念祝賀会では冒頭で、会長の小坂蓉子さんが「今日は発寒のこと、老人クラブのことを話して交流し、和やかに過ごしましょう」とあいさつ。来賓の紹介とあいさつに続いて、永年功労者4人が表彰された。

その後は祝宴が始まり、参加者は杯を傾けながら思い出話などに花を咲かせていた。

永年功労者が表彰された

発寒連合町内会が文化祭

芸能発表盛り上がる

太鼓の演奏からスタート

発寒地区の第37回文化祭が今月3日、発寒交流会館で行われた。主催は発寒連合町内会。

さまざまな文化活動をしている地域の人たちに発表の場を設けようと、文化の日に開いている恒例行事。

会議室では作品展示が行われ、書道、押し花、絵画、本物そっくりな造花「アーティフィシャルフラワー」などの作品が並んだ。中には1・5メートルほどの高さがある段ボール製の「ロボット」もあり、多くの人の興味を引いていた。

正午からは芸能発表が行われた。冒頭では連合町内会会長の櫛谷昌俊さんが「日頃の成果を発表してくれますので楽しみにしてください」とあいさつした。

トップバッターは「太鼓の会・響」で、勇壮な太鼓演奏を披露して会場を盛り上げた。その後は歌、詩吟、フラメンコなど計19団体が出演した。

別室では作品が展示されていた

発寒PG同好会結果

発寒パークゴルフ同好会の各大会結果は次の通り（敬称略）。

◎9月月例会（9月30日、鉄興公園、36ホール）【男性】①木田昇98②近藤忠好、森上忠晴102④五代儀貢103⑤平山将次104【女性】①坂井悦子99②小坂蓉子101③池田町子102④渡辺秀子103⑤菊地紀美子104

◎大空クローズ大会（10月9日、大空公園、27ホール）【男性】①小松田正治77②森上忠晴77③木田昇77④五代儀貢78⑤榊原正良78【女性】①畔木香代子80②菊地紀美子80③小坂蓉子81④渡辺秀子81⑤牧野寿子81

◎10月月例会（10月14日、鉄興公園、36ホール）【男性】①五代儀貢98②木田昇、服部弘101④鈴木久春103⑤小松田正治、森上忠晴104【女性】①菊地紀美子99②坂井悦子100③小坂蓉子102④池田町子104⑤牧野寿子105

読者プレゼント

「キャロル・オブ・ザ・ベル」上映会

第2次大戦中の家族描く

映画「キャロル・オブ・ザ・ベル家族の絆を奏でる詩」の上映会が12月7日(土)に開かれる。主催は札幌映画サークル。

第2次大戦中のウクライナ、ポーランドを舞台にした映画。

会場は札幌市教育文化会館（中央区北1西13）。上映開始時間は①午前10時半②午後1時半③午後4時半。上映時間122分。

料金は前売り1000円、当日1300円。道新、札幌市民交流プラザのプレイガイドでチケット発売中。当日支払いの予約も受け付けている。

詳細は☎090―7055―0074岩本さんか、メールsapporokinema@yahoo.co.jp札幌映画サークルまで。

【プレゼント】上映チケットを、ウォーク読者5名様にプレゼント。住所・郵便番号・氏名・連絡先を明記し、〒065―0027札幌市東区北27東20―1―25―301までハガキか、FAX783―2076、メールhensyuu@xqe.biglobe.ne.jpで申し込み。11月29日(金)必着。チケットの発送をもって発表とさせていただきます。

身近な話題お気軽にお寄せ下さい

道新ミニコミ紙「ウォーク」では地域の話題を募集中です。

発行日は毎月25日です。取材依頼のほか、イベント開催の告知や、サークル会員を募集したい方もOKです。読者からの投稿も募集しております（不掲載、もしくは内容を一部変更する場合があります）。

営利目的以外は無料掲載です。掲載希望の方は電話、FAX、ハガキ、メールでお気軽に「編集倶楽部310」ウォーク担当係までご連絡下さい。

郵送先は〒065―0027札幌市東区北27東20―1―25―301編集倶楽部310です。☎・FAXは783―2076。メールアドレスはhensyuu@xqe.biglobe.ne.jpです。

西区の行事予定

▼12月7日(土)＝西区こども環境広場・10時（ちえりあ）

◎生涯学習総合センター―ちえりあ（宮の沢1―1☎671―2311）▼11月28日(木)＝えほんよみきかせ・10時半

◎西野地区センター（西野4―2☎666―5550）▼11月30日(土)＝秋のわくわくおはなし会・13時半▼12月14日(土)＝小学生のためのクリスマス会・10時▼12月20日(金)～1月7日(火)＝新春書き初め展示会作品募集期間

◎発寒児童会館（発寒5―7☎666―0206）▼12月18日(水)＝さくさくクリスマス工作会・14時半（小学生、参加自由）

◎発寒南さくら児童会館（発寒2―4☎213―9185）▼12月13日(金)＝わんだふるたいむ～クリスタルツリー～・15時（参加費300円。小学生、12月6日(金)から申し込み）▼12月25日(水)＝はっさくクリスマスパーティー・15時半（小学生、12月11日(水)から申し込み）

◎宮の沢児童会館（宮の沢1―5☎666―5323）▼12月20日(金)＝みんなであそぼう！クリスマスおたのしみ会・15時15分（小学生、参加自由）

◎西野児童会館（西野7―3☎663―6355）▼12月25日(水)＝クリスマス会・15時（来館者全員参加）

◎平和児童会館（平和1―5☎667―3359）▼12月6日(金)＝あそんじゃおう！～おにごっこであそぼう～・14時（小学生以上、参加自由）

大庭歯科
OHBA DENTAL CLINIC
院長 今井恵理　名誉院長 今井千香子

＊診療時間＊

	月	火	水	木	金	土
AM 9:00～PM 1:30	○	○	○	○	○	○
PM 2:30～PM 6:00	○	○	○	＼	○	＼

日曜・祝日、木曜午後・土曜午後：休診
※木・土は1:00まで（英語対応可）

〒064-0915
札幌市中央区南15条西11丁目2-3　駐車場完備
TEL 011-561-2727　FAX 011-561-2934